

Nord

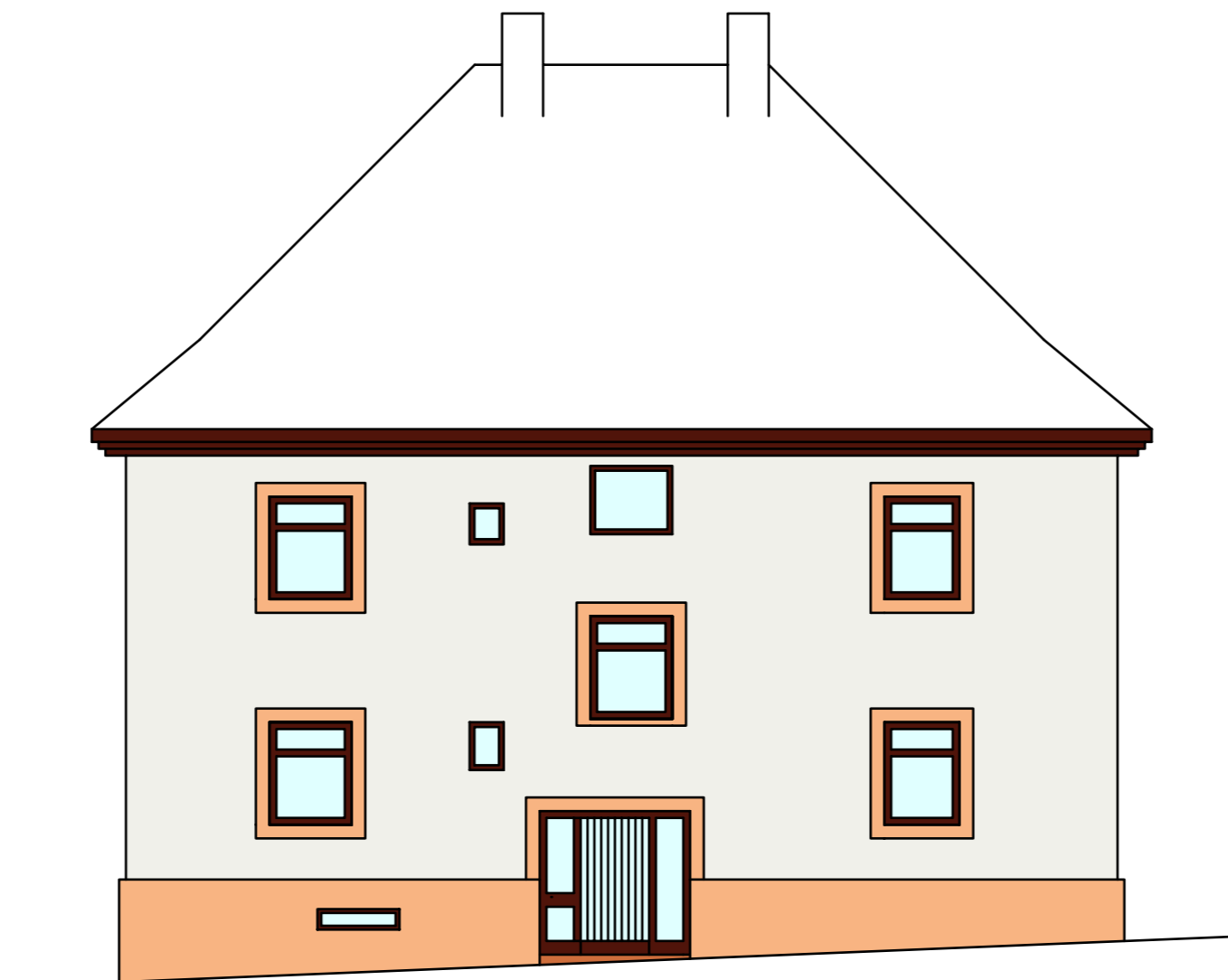

West

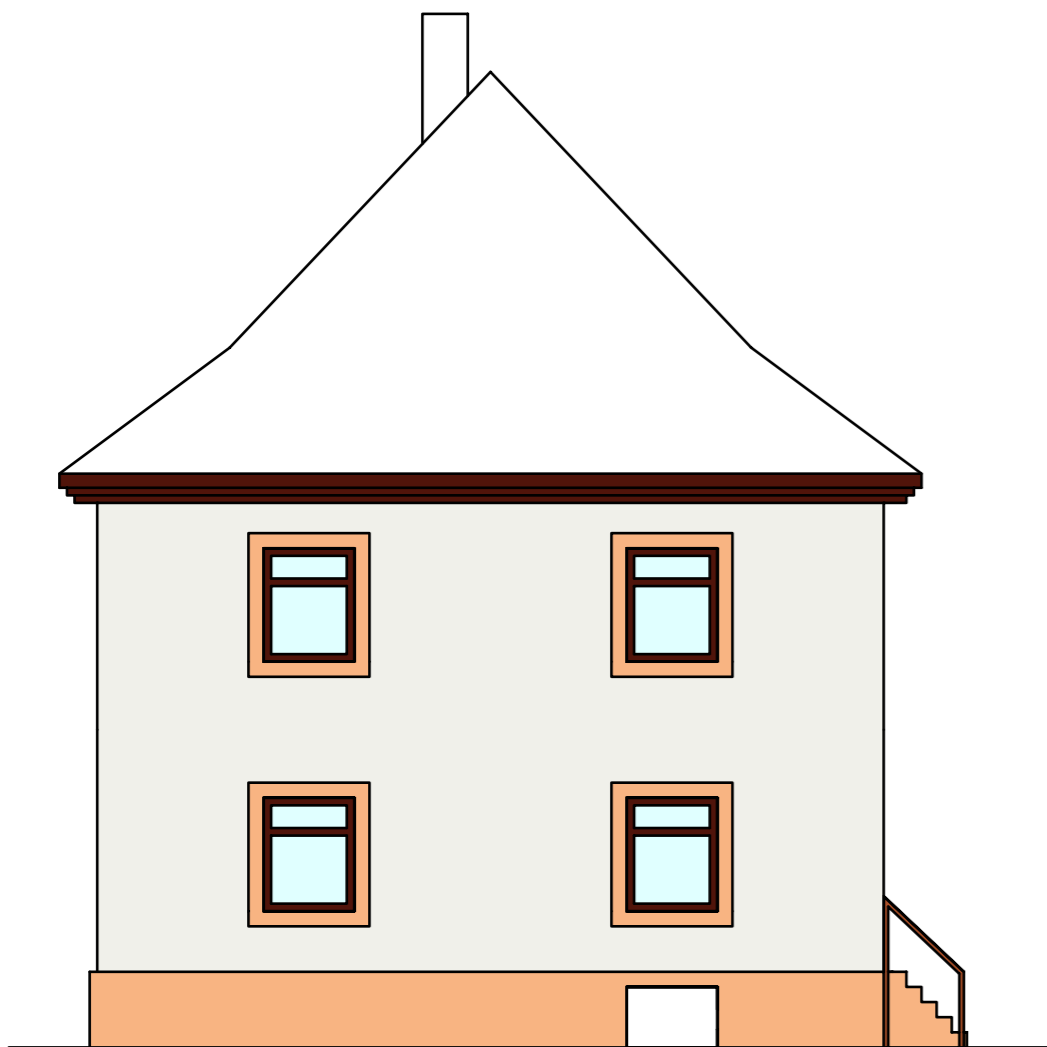

Süd



Ost

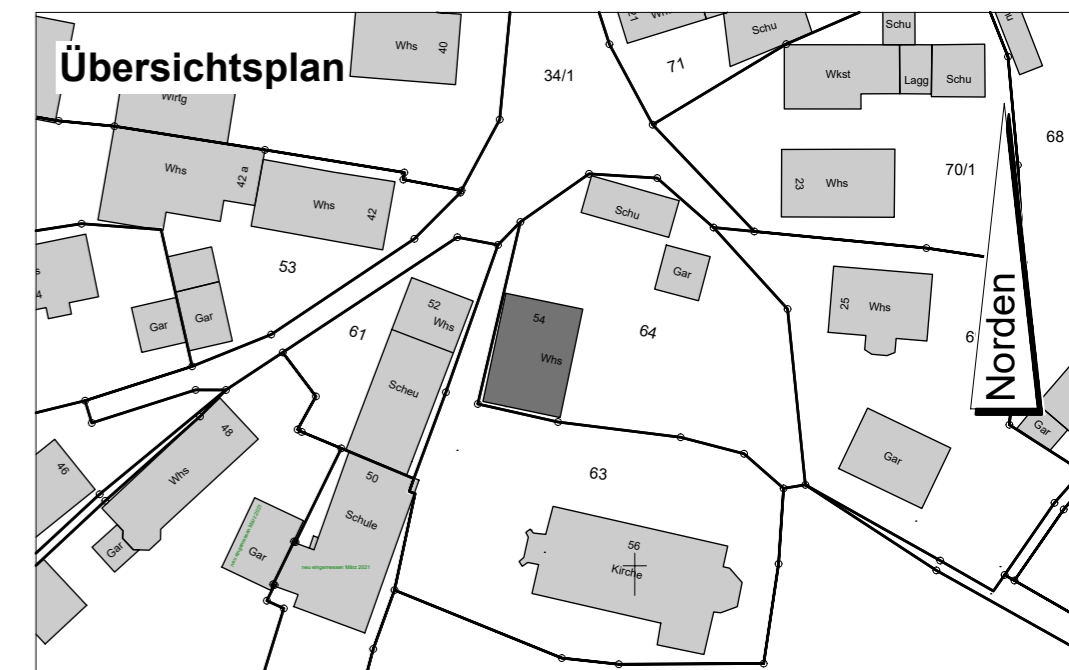

### Anlage 06 - Bestand Pfarrhaus

**Fachbereich 5  
Hochbau.Grünflächen und Umweltschutz**  
 Wilhelmstrasse 12 77654 Offenburg  
**Stadt  
Offenburg** Abteilung 5.3  
 Planung

Bauvorhaben: Mehrfachbeauftragung  
"Bebauung Pfarrareal und Grundstück Alte Kita", Bühl

Planinhalt: Anlage 06.02 - Ansichten

Maßstab: 1 : 100	Datum: 20.12.2021	Der Bauherr:  Fachbereichsleitung
		Der Architekt:  Projektleitung

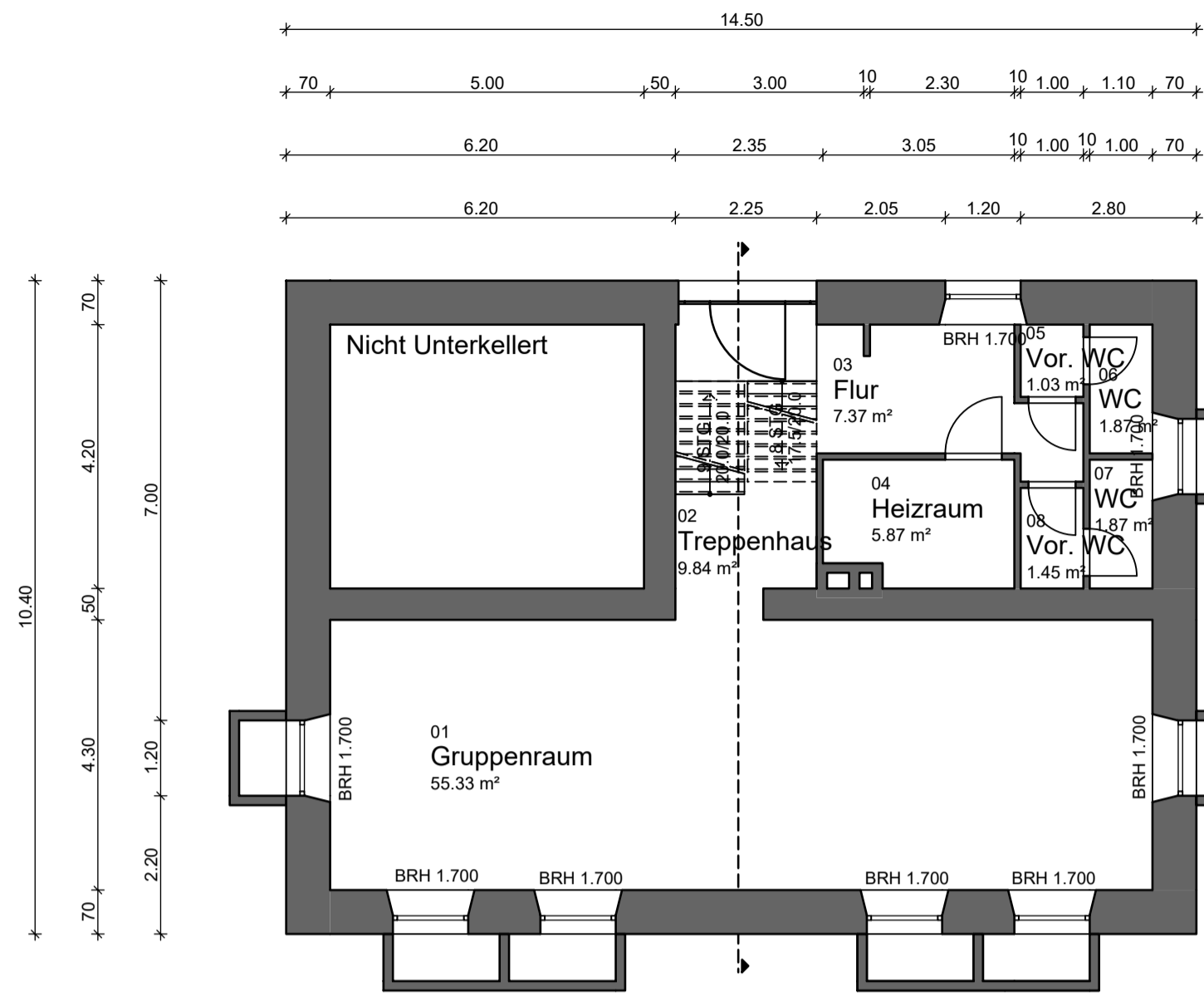

Kellergeschoss

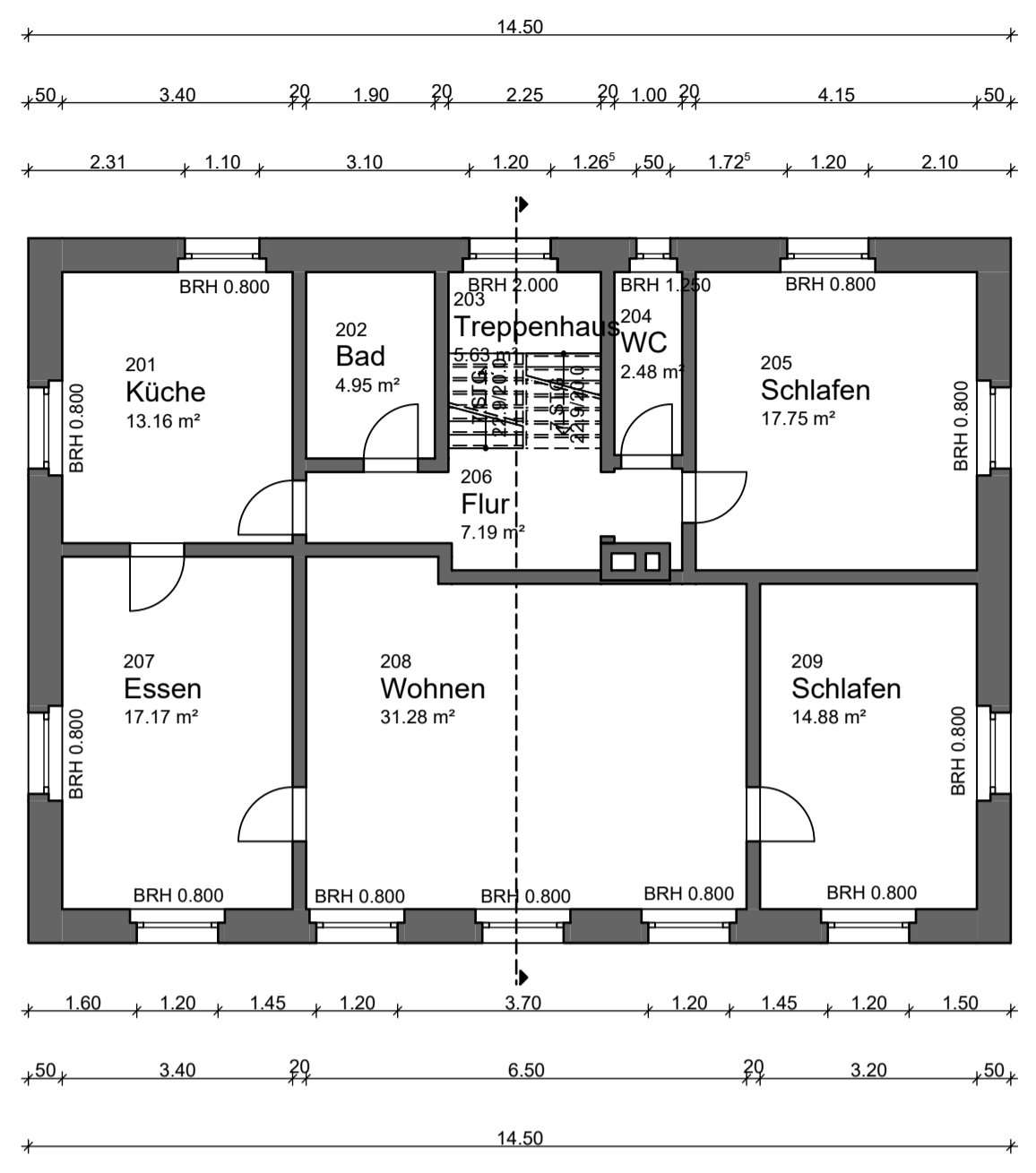

1.Obergeschoss

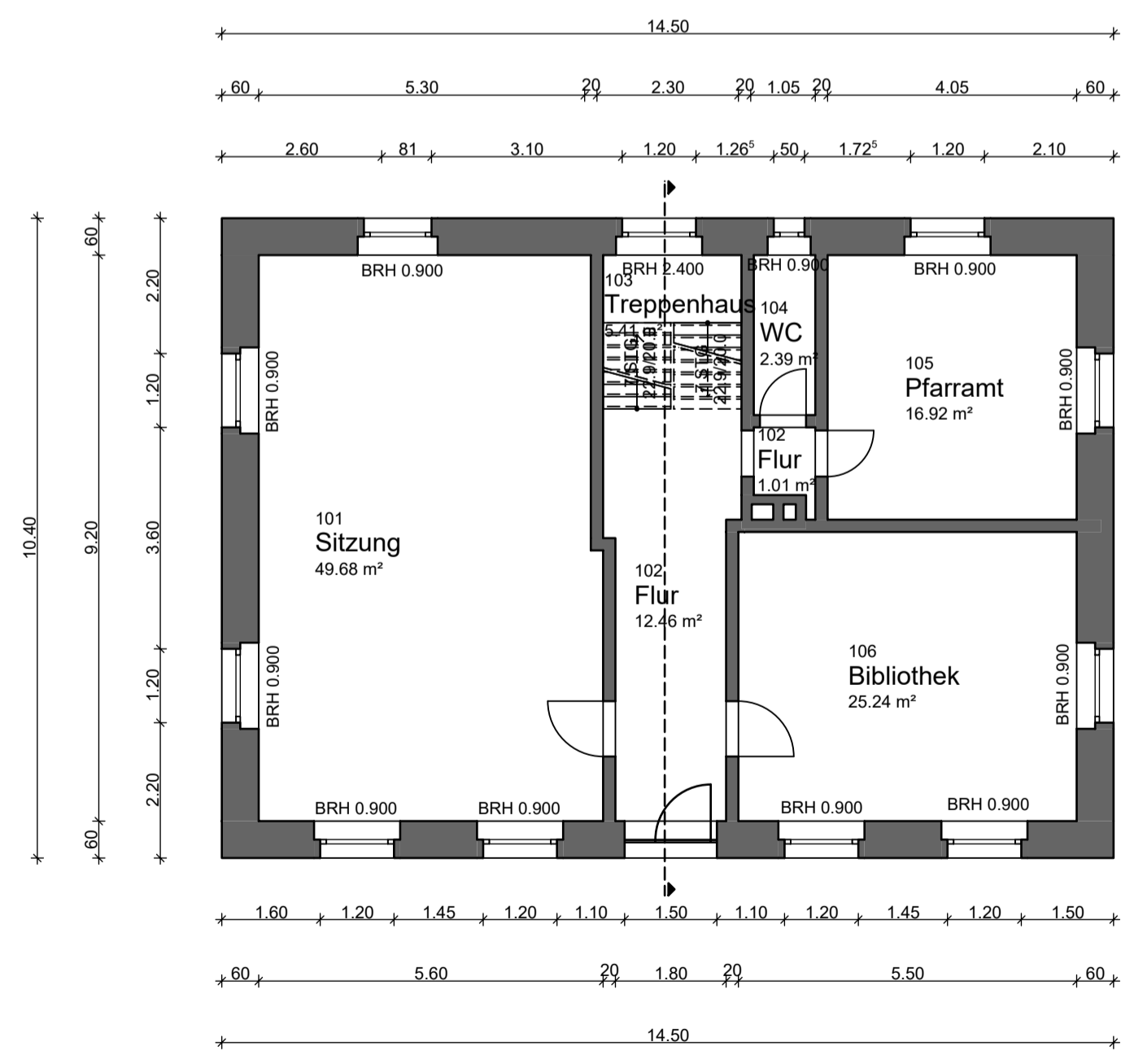

Erdgeschoss

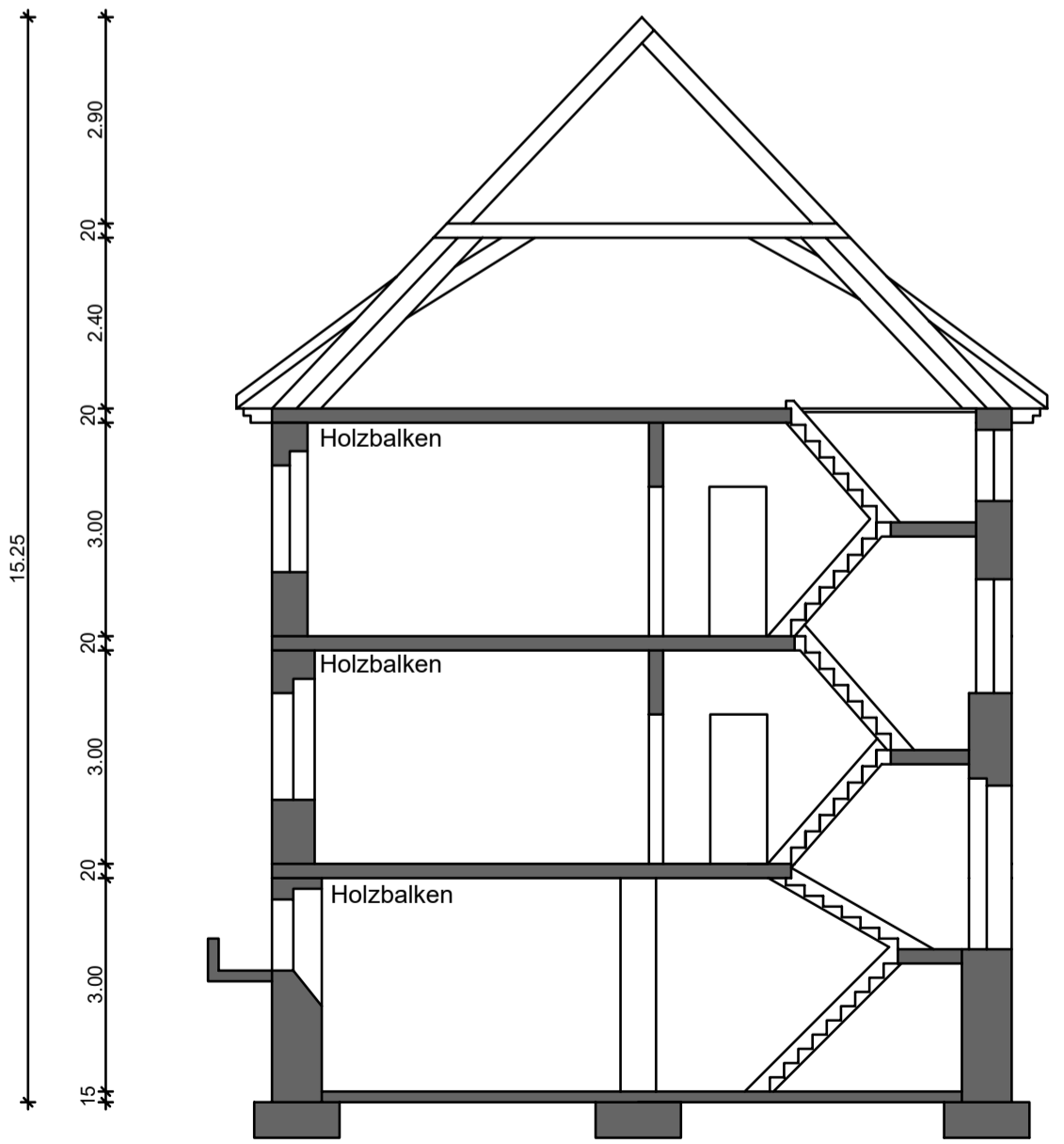

Schnitt A-A



<b>Anlage 06 - Bestand Pfarrhaus</b>	
Fachbereich 5 <b>Hochbau, Grünflächen und Umweltschutz</b> Wilhelmstrasse 12 77654 Offenburg	
Stadt Offenburg	Abteilung 5.3 Planung
Bauvorhaben: Mehrfachbeauftragung "Bebauung Pfarrareal und Grundstück Alte Kita", Bühl	
Planinhalt: Anlage 06.01 - Grundrisse, Schnitt	
Maßstab: <b>1 : 100</b>	Datum: <b>20.12.2021</b>
Der Bauherr:	Fachbereichsleitung
Der Architekt:	Projektleitung